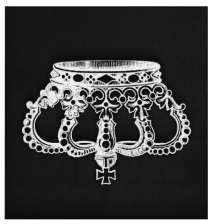

Alianza de Movimientos
Republicanos Europeos

La III República Española en Europa

Presidido por Macrino Suarez, Ministro de la II República Española, se celebrará en el Salón de Actos del Ateneo de Madrid (c/ Prado 21), un gran acto de afirmación republicana en el que se informará sobre la Alianza de Movimientos Republicanos Europeos (AERM) y el histórico momento por el que atraviesa el republicanismo.
Ver en Biblioteca/Convocatorias/Republicanas

RED INTER CIVICO REPUBLICANA